



# WELKOM

## DIJKVERBETERING MARK DINTEL VLIET TRAJECT STEENBERGEN

22 JUNI 2021

- Verkenningsfase is afgerond
- Afgesloten met bestuurlijke vaststelling VKA's in 2019 en 2020
- Uitwerkingsfase → Uitvoeringsfase
- VKA's worden uitgewerkt naar VO
- Projectplan Waterwet
- Planning



- 2020 vooral conditionerende onderzoeken
- 2021 gestart met uitwerking ontwerpen
  - Etten-Leur
  - Drimmelen-Terheijden: buitengebied en Molenstraat
  - Steenbergen en Breda
  - Moerdijk
  - Drimmelen-Terheijden: Markschans, Bastion, Markkant & Lacunes
  - Drimmelen-Terheijden: Haven
- Processtappen
  - Uitwerken van VKA naar concept VO
  - Bespreken met eigenaren, bewoners, overige belanghebbenden
  - Verwerken tot VO
  - Ontwerp projectplan Waterwet
  - Ter inzage
  - Projectplan Waterwet

# OPGAVE DIJKVERBETERING STEENBERGEN

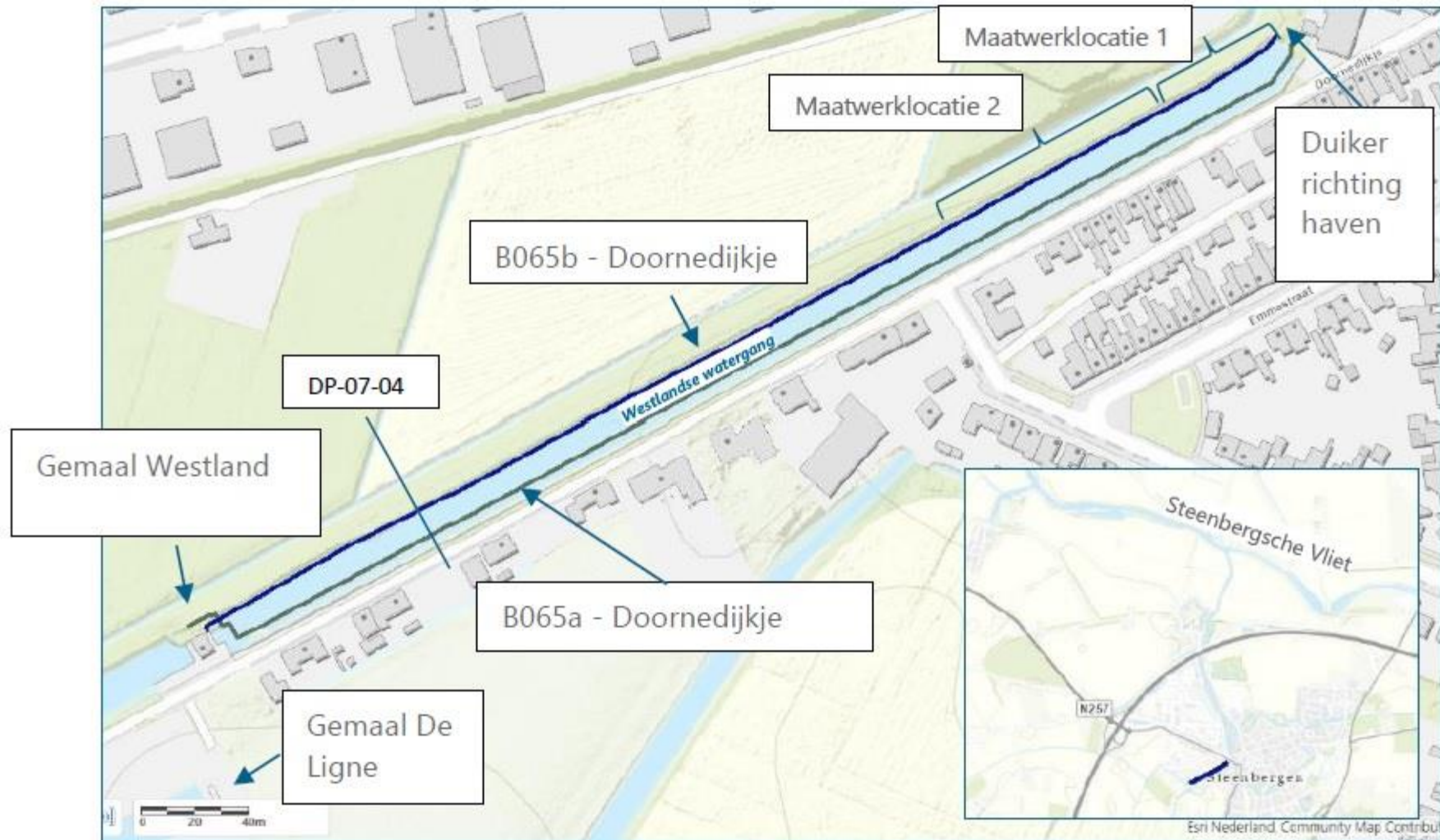

- Basis principe dijkontwerp
  - talud buiten 1:3
  - talud binnen 1:3
  - kruin 3m
  - onderhoudszone 4m

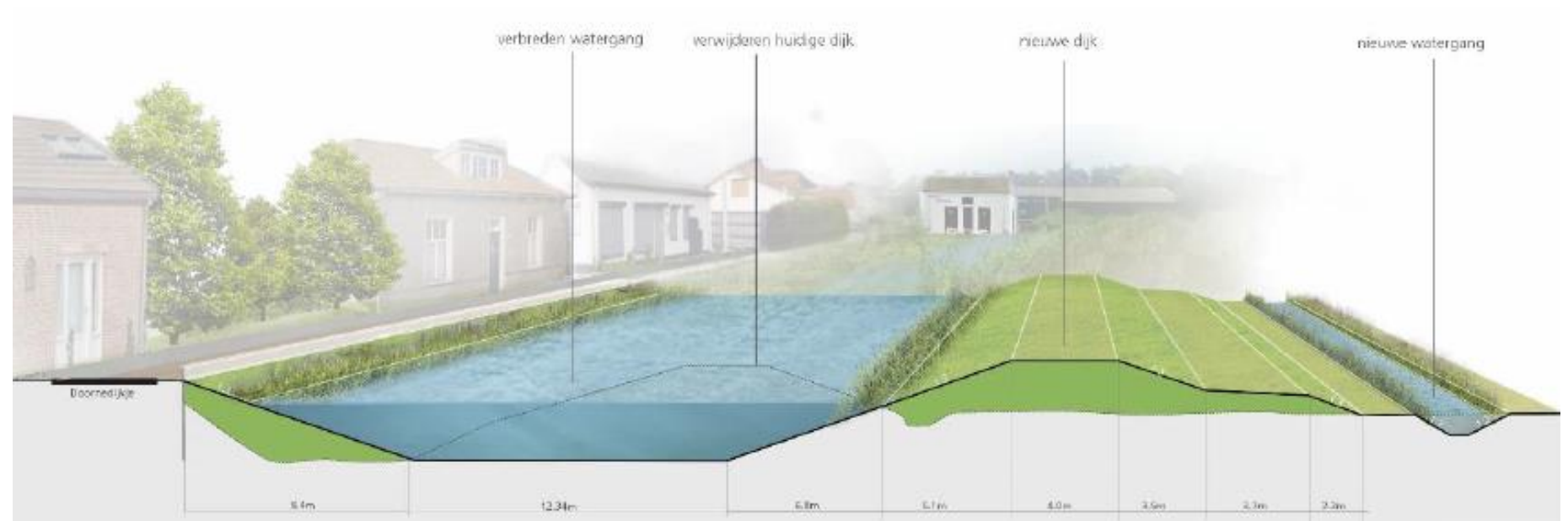

# CONCEPT VOORLOPIG ONTWERP (CVO)

- 1:5 talud
- Nat oppervlak ca. 48 m<sup>2</sup>
- 1:3 talud t.b.v. stabiliteit kademuur

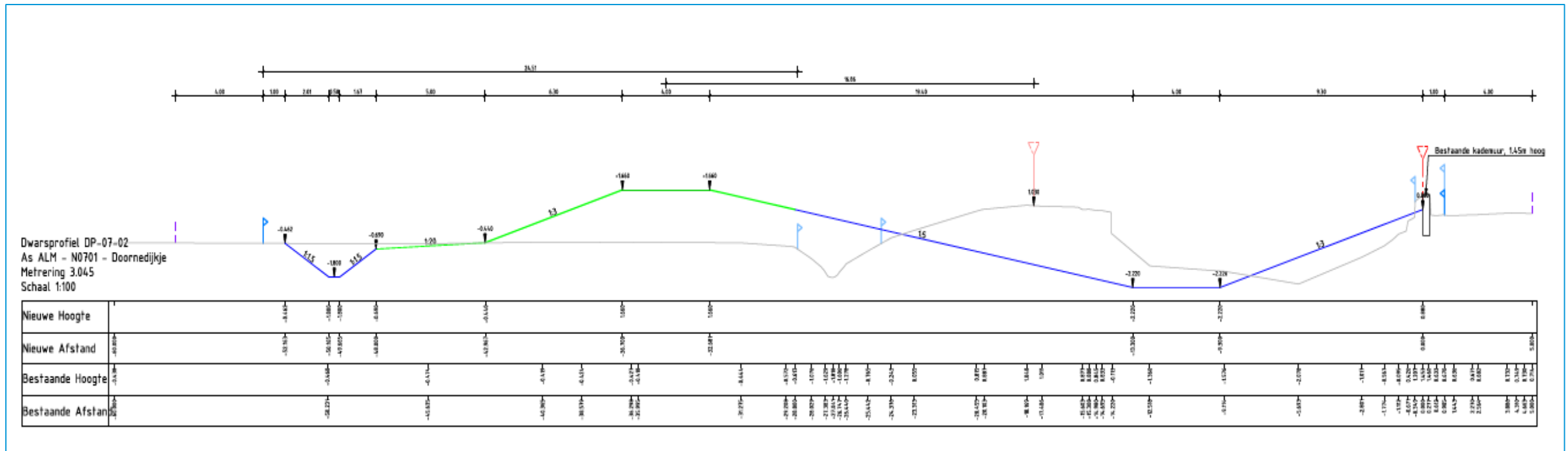

# MAATWERKLOCATIE 1 DAMWAND

## Maatwerklocatie 1: damwand bij bouwmarkt

Bij de bouwmarkt is het VKA (verlegging van de dijk) niet inpasbaar. De dijkverplaatsing zou op het parkeerterrein uitkomen. Er is daarom gekozen voor het plaatsen van een damwand.

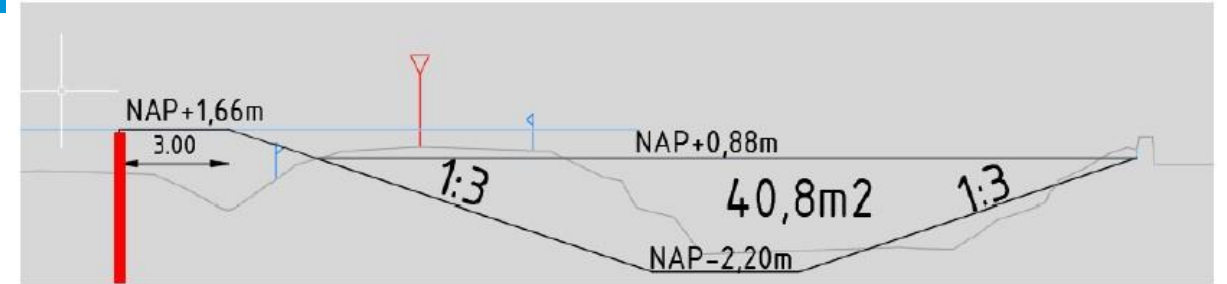

Figuur 2-3-1: concept Voorlopig ontwerp maatwerklocatie 1. Damwand aan noordzijde (rode lijn), met een onderhoudsstrook van 3m breed.

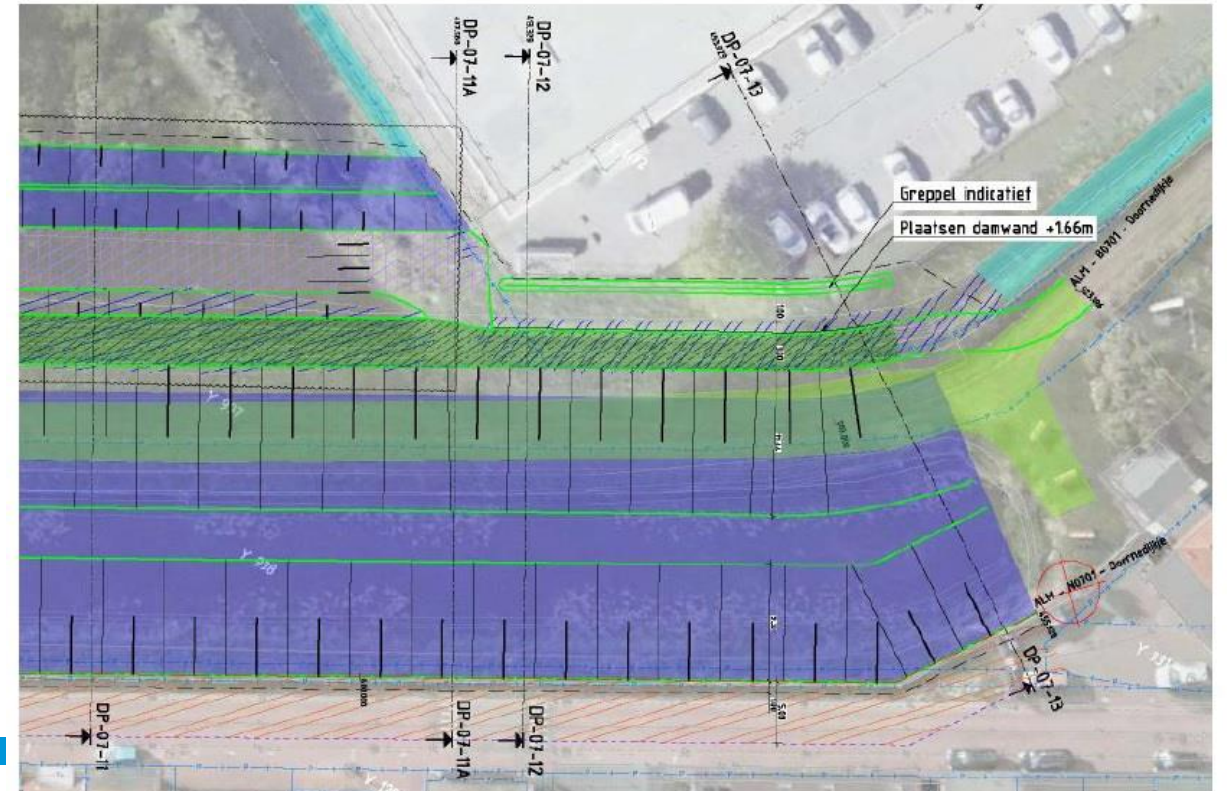

Figuur 2-3-2: Bovenaanzicht maatwerklocatie 1 (VO, Antea 2021))

# MAATWERKLOCATIE 2 OVERGANG

## Maatwerklocatie 2: overgang bij bosje

In maatwerklocatie 2 (lengte = 100m) vindt de overgang plaats tussen de damwand van maatwerklocatie 1 en de verlegging van de dijk conform ontwerp Doornedijkje noordzijde.

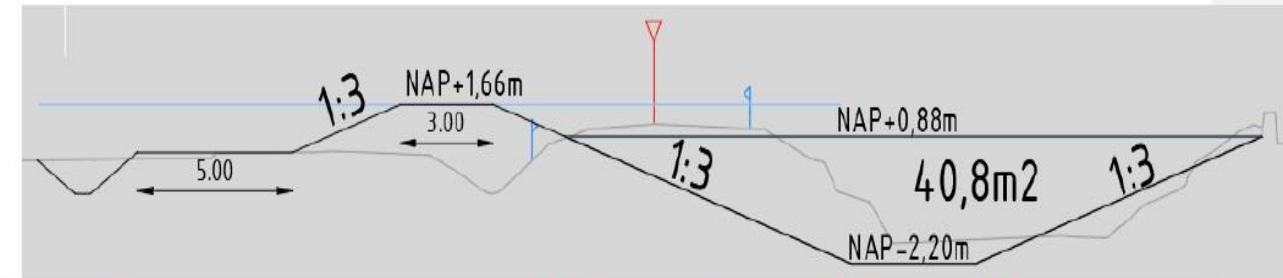

Figuur 2-4-1: concept Voorlopig ontwerp maatwerklocatie 2. Dijk aan noordzijde (zwarte lijn), met 1:3 talud en een onderhoudsstrook van 5m breed en een sloot aan de binnenzijde.

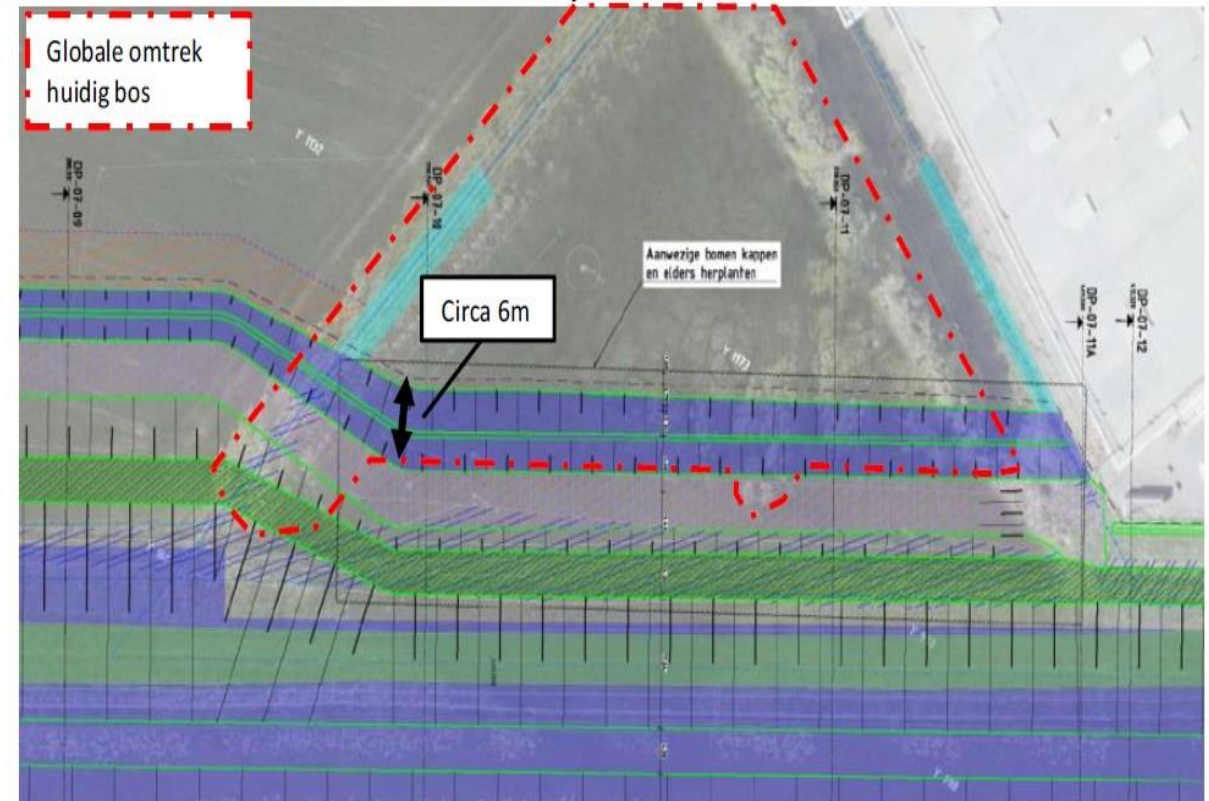

Figuur 2-4-2: Bovenaanzicht maatwerklocatie 2 (VO, Antea 2021)



# DOORKIJK PLANNING

✓ VO uitwerken op basis van de uitgevoerde onderzoeken  
+ gesprekken met de omgeving

mei 2021

✓ Opstellen Ontwerp projectplan waterwet

juni/juli 2021

✓ Ontwerp projectplan waterwet ter inzage

sept 2021



**VRAGEN?**

**DANK VOOR UW  
AANWEZIGHEID!**